

Elewacja północna

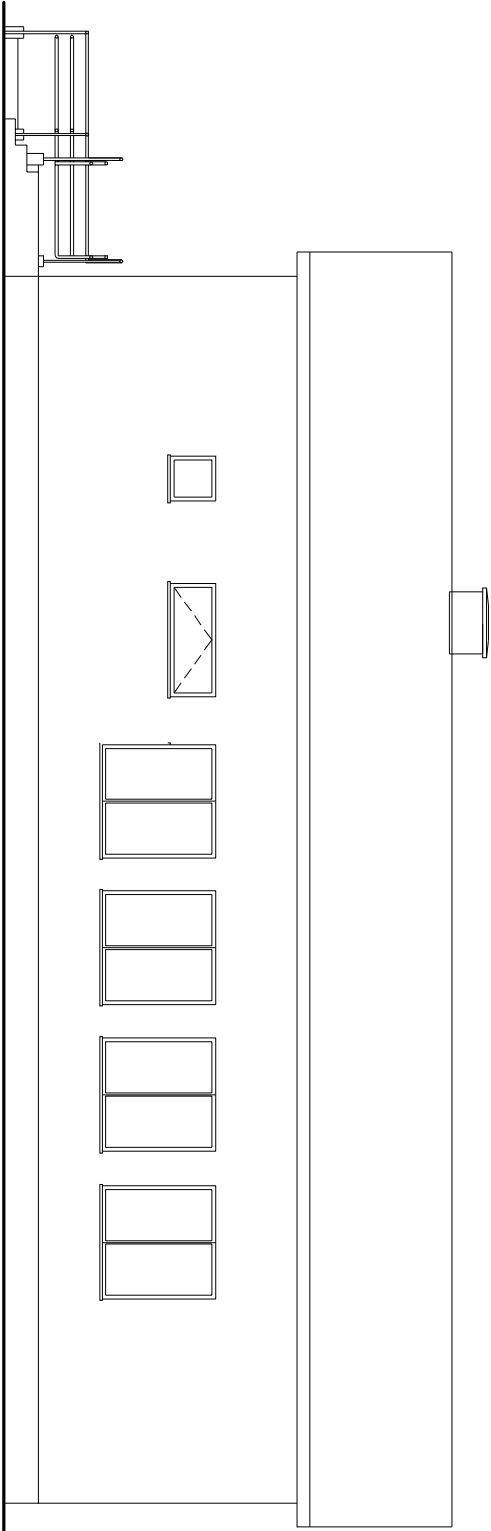

Elewacja zachodnia

Uwagi ogólne:

- W sprawach nieokreślonych w niniejszym projekcie wykonawca i podwykonawca obowiązują:
- 1) Warunki techniczne odbioru prac budowlanych;
 - 2) Przepisy określone Polskimi Normami i zaleceniami;
 - 3) Wiedza i sztuka budowlana;
 - 4) Szczegółowe warunki rozmiarów i wykonawstwa ze względu na zastosowane materiały i technologie.

Wszelkie prawa niniejszego opracowania są zastrzeżone. Kopiowanie, rozpowszechnianie i udostępnianie osobom trzecim projektu lub jego części bez zgody autorów jest zabronione.

Zakład Usług Projektowych KMP s.c.
Krzysztof Paluszynski, Marcin Paluszynski
09-100 Pionki, ul. Piłsnie 13/30, e-mail: zup_kmp@op.pl

Nazwa projektu/Adres inwestycji:				Format rys.	
Przebudowa budynku świetlicy wiejskiej z dostosowaniem dla osób niepełnosprawnych.				A3	
Inwestor:				Skala:	1:100
Żukowo gm. Naruszewo działki nr ewid 51					
Inwestor:					
Gmina Naruszewo					Faza proj.
Naruszewo 19a					PB
09-152 Naruszewo					
Nazwa rysunku:				Nr rys.	Nr proj.
Elewacje				4	K-30/529/16
				Architektura	
Imię i Nazwisko				Data:	Nr upr.
Projektował:					
inż. Krzysztof Poluszynski				06 2016	MAZ/0365/P00K/06
Współpraca:					
06 2016					